

Fubon Hyundai Life

FEBRUARY
2026

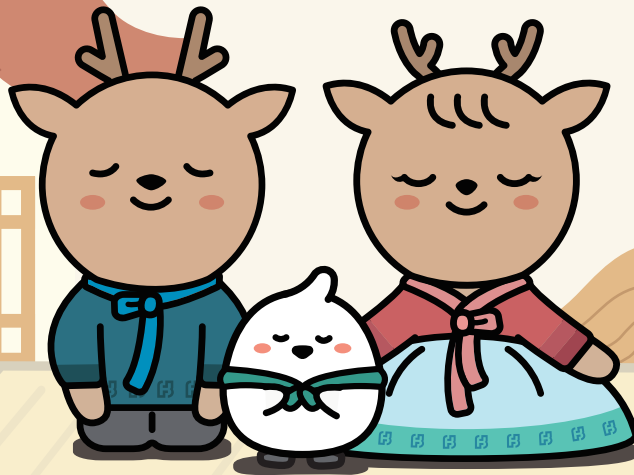
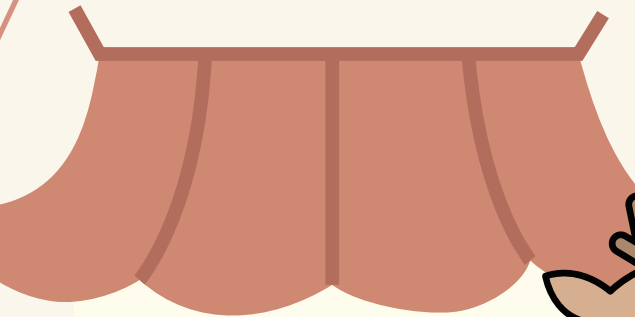
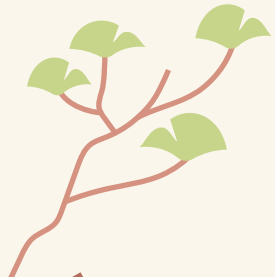
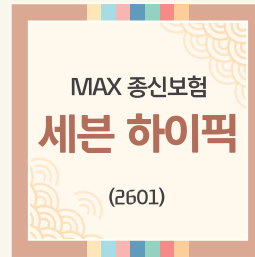
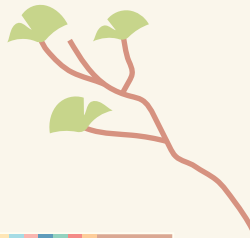

* 모집인 교육용 자료로 고객 및 제3자에게 무단 배포, 공개, 전달하는 행위를 금지합니다.

* GA운영팀-2026-001 | 상품 2601-C022 | 소보험약-26012804 | 준법감시 SA 2026-27(2026.01.28~상품개정 전일까지)

모집인 교육용

목 차

푸본현대생명 소식지

01. 상품 가입나이 List	-----	p.3
02. 건강보험		
- 푸본현대 건강보험 마이픽	-----	p.4
03. 중장기납 종신보험		
- MAX 종신보험 세븐 하이픽	-----	p.10
04. 경영인정기보험		
- MAX 경영인 정기보험 탑픽 II	-----	p.16
05. 단기납 종신보험		
- MAX 종신보험 원픽	-----	p.20
06. 저축보험		
- MAX 찐 트리플 양로저축보험	-----	p.24
07. 푸본안내사항		
- 영업일정표 및 카카오톡 채널 등	-----	p.25

* 모집인 교육용 자료로 고객 및 제3자에게 무단 배포, 공개, 전달하는 행위를 금지합니다.

*GA운영팀-2026-001 | 상품 2601-C022 | 소보험약-26012804 | 준법감시 SA 2026-27(2026.01.28~상품개정 전일까지)

모집인 교육용



푸본현대생명

고객센터 1577-3311(평일 09시~18시) | 홈페이지 www.fubonhyundai.com



공정거래위원회
CCM 인증획득

푸본현대생명 GA채널 : 상품 가입나이 LIST

상품

납기

일반 최대가입

간편 최대가입

종신
보험

MAX 종신보험
원픽

5년납

남자 만 15세~ 55세
여자 만 15세~ 60세

7년납

남자 만 15세~ 62세
여자 만 15세~ 66세

남자 만 30세~ 53세
여자 만 30세~ 56세

남자 만 30세~ 60세
여자 만 30세~ 65세

MAX 종신보험 세븐
하이픽

20년납

남자 만 15세~ 61세
여자 만 15세~ 62세

남자 만 30세~ 66세
여자 만 30세~ 65세

정기
보험

MAX 경영인 정기보험
탑픽II

전기납
(90세만기)

남자 만 25세~ 70세
여자 만 22세~ 70세

남자 만 31세~ 70세
여자 만 31세~ 70세

건강
보험

푸본현대 건강보험
마이픽
중신형

20년납

남자 만 15세~ 70세
여자 만 15세~ 70세

남자 만 30세~ 80세
여자 만 30세~ 80세

30년납

남자 만 15세~ 70세
여자 만 15세~ 70세

남자 만 30세~ 80세
여자 만 30세~ 80세

*90세만기형은 30년납 60세까지

*90세만기형은 20년납 70세, 30년납 60세까지

저축
보험

MAX 펀
트리플
양로저축보험

10년납

남자 만 15세~ 56세
여자 만 15세~ 60세

20년납

남자 만 15세~ 59세
여자 만 15세~ 60세

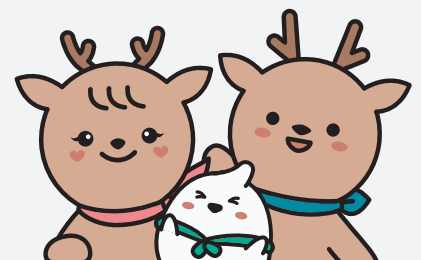

*상기내용은 요약된 자료로 보험계약체결 전 반드시 약관 및 상품설명서를 확인하시기 바랍니다.

*모집인 교육용 자료로 고객 및 제3자에게 무단 배포, 공개, 전달하는 행위를 금지합니다.

*GA운영팀-2026-001 | 상품 2601-C022 | 소보험약-26012804 | 준법감시 SA 2026-27(2026.01.28~상품개정 전일까지)

모집인 교육용
3 / 30

푸본현대 건강보험 마이픽

무배당/해약환급금 미지급형(2601)

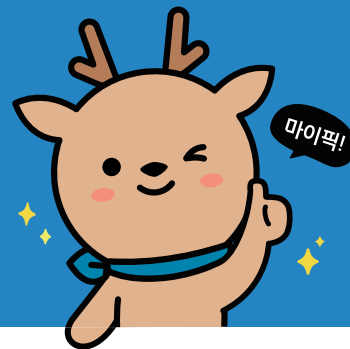

Line-Up

푸본현대생명

고.고.당.대.통

無 연계

보장 연계없이 고.고.당.대.통

개별 가입 가능

갱신/비갱신

니즈에 따라

갱신/비갱신 선택 가능

주계약+

고혈압
300만

고지혈증
100만

당뇨
200만

대/통
각 100만

고고당대통 플랜 / 비갱신형

90세 만기형, 일반가입 | 단위: 원

40세		50세	
남	여	남	여
30,700원	24,300원	34,590원	31,050원

고고당대통 플랜 / 10년 갱신형

종신, 갱신형(최대100세), 일반가입 | 단위: 원

40세		50세	
남	여	남	여
23,070원	15,940원	29,360원	25,410원

*최소보험료 2만원 이상

▶ 상세보험료 뒷페이지

*상기 내용은 요약된 자료로 보험계약 체결 전 반드시 약관 및 상품설명서를 확인하시기 바랍니다.

*모집인 교육용 자료로 고객 및 제3자에게 무단 배포, 공개, 전달하는 행위를 금지합니다.

*GA운영팀-2026-001 | 상품 2601-C022 | 소보험의-26012804 | 준법감시 SA 2026-27(2026.01.28~상품개정 전일까지)

모집인 교육용
4 / 30

푸본현대 건강보험 마이픽

무배당/해약환급금 미지급형(2601)

고.고.당.대.통 담보 및 보험료 상세내용

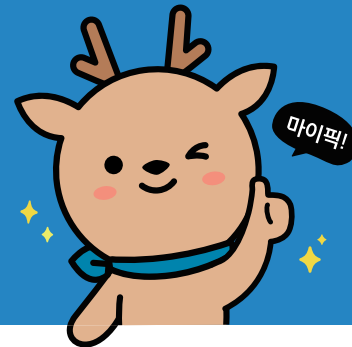

고고당대통 플랜 / 비갱신형

기준 : 90세 만기형, 갱신형(최대90세), 일반가입 | 단위 : 원

구분	납입기간	가입금액	40세		50세	
			남	여	남	여
주계약_사망	20년납(비갱신)	200만원	3,240	2,180	4,160	2,740
고혈압(원발성) 치료특약		300만원	11,730	9,480	12,120	11,070
이상지질혈증(고지혈증포함) 치료특약	10년갱신	100만원	4,910	3,240	6,270	6,230
당뇨진단특약	20년납(비갱신)	200만원	6,860	5,500	8,280	6,860
대상포진진단특약		100만원	2,500	3,300	2,560	3,600
통풍진단특약		100만원	1,460	600	1,200	550
보험료 합계			30,700	24,300	34,590	31,050

고고당대통 플랜 / 10년 갱신형

기준 : 종신, 갱신형(최대100세), 일반가입 | 단위 : 원

구분	납입기간	가입금액	40세		50세	
			남	여	남	여
주계약_사망	20년납(비갱신)	200만원	4,560	4,000	5,960	5,180
고혈압(원발성) 치료특약	10년갱신	300만원	7,590	4,260	9,300	7,110
이상지질혈증(고지혈증포함) 치료특약		100만원	4,910	3,240	6,270	6,230
당뇨진단특약		200만원	3,580	2,140	5,300	3,760
대상포진진단특약		100만원	1,550	2,170	1,810	2,940
통풍진단특약		100만원	880	130	720	190
보험료 합계			23,070	15,940	29,360	25,410

* 상기 내용은 요약된 자료로 보험계약 체결 전 반드시 약관 및 상품설명서를 확인하시기 바랍니다.

* 모집인 교육용 자료로 고객 및 제3자에게 무단 배포, 공개, 전달하는 행위를 금지합니다.

* GA운영팀-2026-001 | 상품 2601-C022 | 소보험약-26012804 | 준법감시 SA 2026-27(2026.01.28~상품개정 전일까지)

모집인 교육용
5 / 30

푸본현대 건강보험 마이픽

무배당/해약환급금 미지급형(2601)

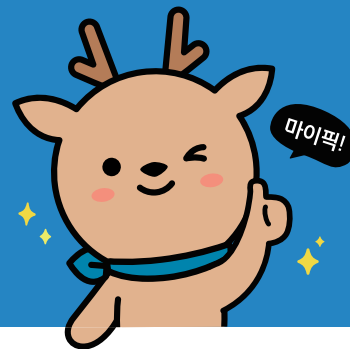

Line-Up

푸본현대생명

간병인 + 암주치

No삭감

간병인/간호간병 1년 이내

삭감없이 100% 지급

*단, 일반심사형에 한함

15만원

보장은 더욱 든든하게

최대 15만원 가입 가능

주계약+

15만

(간병인 요양병원제외)

5만

(간병인 요양병원)

7만

(간호간병통합서비스)

+

암주요치료비 1,500만 -> 최대 1억 5천

(연간 1회한, 최대 10회 지급)

간병인+암주치 플랜 / 20년 갱신형

종신, 갱신형(최대100세), 일반가입 | 단위: 원

40세		50세	
남	여	남	여
23,010원	32,964원	46,174원	50,855원

▶ 상세보험료 뒷페이지

*상기 내용은 요약된 자료로 보험계약 체결 전 반드시 약관 및 상품설명서를 확인하시기 바랍니다.

*모집인 교육용 자료로 고객 및 제3자에게 무단 배포, 공개, 전달하는 행위를 금지합니다.

*GA운영팀-2026-001 | 상품 2601-C022 | 소보험약-26012804 | 준법감시 SA 2026-27(2026.01.28~상품개정 전일까지)

모집인 교육용
6 / 30

푸본현대 건강보험 마이픽

무배당/해약환급금 미지급형(2601)

간병+암주치 플랜 담보 및 보험료 상세내용

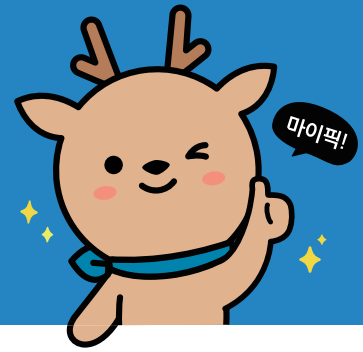

높은 간병비에 가족 구성의 경제활동 포기 사례 증가↑
간병인 월평균 370만원, 10년마다 간병비 2배씩 증가

출처 : 중앙일보, 2024.03.05 / 보건복지부 중앙치매센터연차보고서

갱신형으로 더욱 저렴하게! 암주요치료+간병인까지 보장받아도
40세 남자 23,010원으로 모두 보장!

*갱신형은 갱신 시 보험료 변동이 있을 수 있음.

암치료비는 물론 장기간병까지 보장받는 플랜!

간병인 사용일당 + 암주치 세트플랜 / 갱신형

일반가입 | 단위: 원

구분	납입기간	가입금액	40세		50세	
			남	여	남	여
주계약	20년납(비갱신)	200만원	4,560	4,000	5,960	5,180
간병인사용입원특약_요양병원제외 간병인사용입원급여금(180일한도)	20년납(갱신형)	15만원	4,230	5,385	7,905	11,715
간병인사용입원특약_요양병원 간병인사용입원급여금(180일한도)		5만원	795	970	2,560	2,945
간병인사용입원특약_간호간병 통합서비스사용입원급여금(180일한도)		7만원	1,827	2,779	4,333	7,966
보험료 합계			11,412	13,134	20,758	27,806
암주요치료특약	20년납(갱신형)	1,500만원	11,025	18,240	24,900	21,690
기타피부암및갑상선암 주요치료특약		300만원	573	1,590	516	1,359
보험료 합계			23,010	32,964	46,174	50,855

*최소보험료 2만원 이상 시 가입 가능

*상기 내용은 요약된 자료로 보험계약 체결 전 반드시 약관 및 상품설명서를 확인하시기 바랍니다.

*모집인 교육용 자료로 고객 및 제3자에게 무단 배포, 공개, 전달하는 행위를 금지합니다.

*GA운영팀-2026-001 | 상품 2601-C022 | 소보험약-26012804 | 준법감시 SA 2026-27(2026.01.28~상품개정 전일까지)

모집인 교육용
7 / 30

푸본현대 건강보험 마이픽

무배당/해약환급금 미지급형(2601)

건강보험 마이픽 프로모션 : 5만원 추천 플랜(비갱신)



건강보험 마이픽 프로모션

- 1 건강검진 대장용종 수술비 플랜 : 90만원 ~ 최대 190만원 보장!
- 2 간병인보장에 암주치 패키지 : 간병 15만원(요양병원제외) + 암주요치료 최대 1억원
- 3 암치료 + 검진 패키지
: 암진단후 -> 암주요치료 최대 2억원 + 암건강검진자금 최대 1천만원

*기타 자세한 내용은 해당 약관을 참고하시기 바랍니다.

대장용종 90만원(질수+수술2종) / 190만원(+상급종합병원) 패키지

구분	납입기간	가입금액	40세		50세	
			남	여	남	여
주계약_사망	20년납(비갱신)	200만원	4,560	4,000	5,960	5,180
질병수술		40만원	10,456	13,736	11,256	14,532
상급종합병원 질병수술특약		100만원	4,740	5,310	5,300	5,510
수술보장특약_1종		30만원	3,792	6,189	4,254	6,696
수술보장특약_2종		50만원	8,860	11,075	9,505	12,375
수술보장특약_3종		200만원	6,860	6,860	7,860	7,320
수술보장특약_4종		1,000만원	2,850	2,540	3,270	2,720
수술보장특약_5종		1,000만원	9,690	13,000	11,670	13,040
보험료 합계			51,808	62,710	59,075	67,373

*상기 내용은 요약된 자료로 보험계약 체결 전 반드시 약관 및 상품설명서를 확인하시기 바랍니다.

*모집인 교육용 자료로 고객 및 제3자에게 무단 배포, 공개, 전달하는 행위를 금지합니다.

*GA운영팀-2026-001 | 상품 2601-C022 | 소보험약-26012804 | 준법감시 SA 2026-27(2026.01.28~상품개정 전일까지)

모집인 교육용
8 / 30

푸본현대 건강보험 마이픽

무배당/해약환급금 미지급형(2601)

건강보험 마이픽 프로모션 : 5만원 추천 플랜(비갱신)

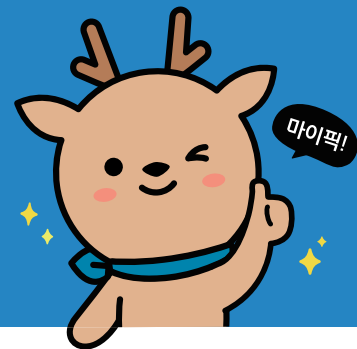

간병인사용입원 보장 + 암주요치료 패키지 (암치료+간병자금)

구분	납입기간	가입금액	40세		50세	
			남	여	남	여
주계약_사망	20년납(비갱신)	200만원	4,560	4,000	5,960	5,180
간병인사용입원_요양병원제외		15만원	13,215	17,670	15,930	22,185
간병인사용입원_요양병원		5만원	9,400	15,385	12,635	20,540
간병인사용입원_간호간병통합서비스		7만원	12,117	15,351	15,729	20,041
암주요치료특약		1,000만원	19,410	19,550	25,420	20,570
기타피부암 및 갑상선암 주요치료		200만원	822	1,548	730	1,314
보험료 합계			59,524	73,504	76,404	89,830

암주요치료 + 암진단 건강검진지원 패키지 (암치료와 암검진비)

구분	납입기간	가입금액	40세		50세	
			남	여	남	여
주계약_사망	20년납(비갱신)	200만원	4,560	4,000	5,960	5,180
암주요치료특약		1,000만원	19,410	19,550	25,420	20,570
기타피부암 및 갑상선암 주요치료		200만원	822	1,548	730	1,314
암주요치료특약(항암호르몬제외)		1,000만원	16,580	14,550	21,710	15,300
기타피부암 및 갑상선암 주요치료 (항암호르몬제외)		200만원	682	1,152	602	978
암진단 건강검진지원		100만원	10,010	13,070	12,170	12,480
보험료 합계			52,064	53,870	66,592	55,822

* 상기 내용은 요약된 자료로 보험계약 체결 전 반드시 약관 및 상품설명서를 확인하시기 바랍니다.

* 모집인 교육용 자료로 고객 및 제3자에게 무단 배포, 공개, 전달하는 행위를 금지합니다.

* GA운영팀-2026-001 | 상품 2601-C022 | 소보험약-26012804 | 준법감시 SA 2026-27(2026.01.28~상품개정 전일까지)

모집인 교육용
9 / 30

MAX 종신보험 세븐 하이픽

무배당/해약환급금 일부지급형(2601)

High x 5

종신 보장

사망보험금

최대 500% 체증!

Seven Pick

환급률

7년 시점

100%

10년 시점

107.5%

가입금액 1억원, 20년납, 단위 : 원

매년 20% (20년간)

체증형 사망보장

최대 500%
(사망보험금)

가입 (1억)

5년

25년 경과 (5억)

* 체증형 종신보험은 사망보험금이 증가하는 대신 표준형에 비해 보험료가 비쌀 수 있음.

* 상기 내용은 요약된 자료로 보험계약 체결 전 반드시 약관 및 상품설명서를 확인하시기 바랍니다.

* 모집인 교육용 자료로 고객 및 제3자에게 무단 배포, 공개, 전달하는 행위를 금지합니다.

* GA운영팀-2026-001 | 상품 2601-C022 | 소보험약-26012804 | 준법감시 SA 2026-27(2026.01.28~상품개정 전일까지)

모집인 교육용
10 / 30



푸본현대생명

고객센터 1577-3311(평일 09시~18시) | 홈페이지 www.fubonhyundai.com



공정거래위원회
CCM 인증획득

MAX 종신보험 세븐 하이픽

무배당/해약환급금 일부지급형(2601)

다양한 계약전환 옵션을 활용할 수 있습니다.

연금전환특약(거치형) 또는 사망보험금 연금선지급제도를 통해 생활자금으로 활용가능

위험설계

연금설계



사망
보장

피보험자
변경가능

연금전환(거치형)

목적자금으로 활용
(중도인출 연 12회/추가납입 200%)
평생 노후연금으로 활용

사망보험금
연금선지급제도

사망보장도 받으면서
부족한 노후 생활비로 활용

종신
전환

보장니즈 高

배우자
또는 자녀

고객의 니즈 변화 -> 보장 < 노후 생활

* 체증형 종신보험은 사망보험금이 증가하는 대신 표준형에 비해 보험료가 비쌀 수 있음.

* 상기 내용은 요약된 자료로 보험계약 체결 전 반드시 약관 및 상품설명서를 확인하시기 바랍니다.

* 모집인 교육용 자료로 고객 및 제3자에게 무단 배포, 공개, 전달하는 행위를 금지합니다.

* GA운영팀-2026-001 | 상품 2601-C022 | 소보험약-26012804 | 준법감시 SA 2026-27(2026.01.28~상품개정 전일까지)

모집인 교육용
11 / 30

MAX 종신보험 세븐 하이픽

무배당/해약환급금 일부지급형(2601)

연금전환으로 목돈활용 및 평생 연금 가능!!



7년 이후

(연금전환_거치형)



완납처리

(연금개시전_목돈활용
연금개시후_평생연금)

가입 기준 : 가입 후 10년 시점 연금전환, 40세 남자, 20년납, 1종 일반가입, 가입금액 1억원 | 단위: 원

구분		연금전환 미적용 시 (20년간 납입)			연금전환 적용 시 (50세 연금 전환, 60세 연금 개시)		
		누적보험료	해약환급금	해약환급률	누적보험료	최저보증이율 가정	공시이율 2.30% 가정 (2026년 1월 현재)
10년	50세	131,400,000	141,255,000	107.5%	131,400,000 연금전환 전 최초 계약의 납입 보험료	141,255,000	141,255,000
11년	51세	144,540,000	155,380,500			143,298,514	144,074,152
12년	52세	157,680,000	169,506,000			145,377,790	146,958,145
13년	53세	170,820,000	183,631,500			147,493,453	149,908,470
14년	54세	183,960,000	197,757,000			148,909,823	152,926,652
15년	55세	197,100,000	212,868,000	108.0%		150,343,897	156,014,253
16년	56세	210,240,000	227,059,200			151,645,783	159,172,868
17년	57세	223,380,000	241,250,400			152,962,640	162,404,131
18년	58세	236,520,000	255,441,600			154,294,642	165,709,713
19년	59세	249,660,000	269,632,800			155,641,962	169,091,324
20년	60세	262,800,000	285,138,000	108.5%		157,004,775	172,550,712

* 체증형 종신보험은 사망보험금이 증가하는 대신 표준형에 비해 보험료가 비쌀 수 있음.

* 상기 내용은 요약된 자료로 보험계약 체결 전 반드시 약관 및 상품설명서를 확인하시기 바랍니다.

* 모집인 교육용 자료로 고객 및 제3자에게 무단 배포, 공개, 전달하는 행위를 금지합니다.

* GA운영팀-2026-001 | 상품 2601-C022 | 소보험약-26012804 | 준법감시 SA 2026-27(2026.01.28~상품개정 전일까지)

모집인 교육용
12 / 30

MAX 종신보험 세븐 하이픽

무배당/해약환급금 일부지급형(2601)

나이 상관없이! 일반가입, 간편가입 해약환급률 동일!

가입 후 5년 이후부터 20년간 매년 20%씩 체증

기준 : 보험가입금액 5천만원, 20년납 | 단위: 원

구분	남자			여자		
	30세	40세	50세	30세	40세	50세
1종(일반가입)	478,000	547,500	625,500	447,000	513,500	591,500
2종(간편가입)	537,000	610,000	684,500	499,000	570,500	651,000

체증형 사망보험금 예시표

40세 남자, 일반가입, 가입금액 5천만원 | 단위: 원

경과 기간	납입보험료	사망보험금	해약환급금	환급률
4년	26,280,000	50,000,000	7,884,000	30.0%
5년	32,850,000	50,000,000	19,710,000	60.0%
6년	39,420,000	60,000,000	35,478,000	90.0%
7년	45,990,000	70,000,000	45,990,000	100.0%
10년	65,700,000	100,000,000	70,627,500	107.5%
20년	131,400,000	200,000,000	142,569,000	108.5%
25년	131,400,000	250,000,000	143,226,000	109.0%

* 체증형 종신보험은 사망보험금이 증가하는 대신 표준형에 비해 보험료가 비쌀 수 있음.

* 상기 내용은 요약된 자료로 보험계약 체결 전 반드시 약관 및 상품설명서를 확인하시기 바랍니다.

* 모집인 교육용 자료로 고객 및 제3자에게 무단 배포, 공개, 전달하는 행위를 금지합니다.

*GA운영팀-2026-001 | 상품 2601-C022 | 소보험약-26012804 | 준법감시 SA 2026-27(2026.01.28~상품개정 전일까지)

모집인 교육용
13 / 30

MAX 종신보험 세븐 하이픽

무배당/해약환급금 일부지급형(2601)

보험료 조건표

1종 (일반가입)

기준 : 주계약 가입금액 1억 | 단위: 원

나이	20년납	
	남자 (만 15세~61세)	여자 (만 15세~62세)
20	837,000	784,000
30	956,000	894,000
40	1,095,000	1,027,000
50	1,251,000	1,183,000
54	1,315,000	1,252,000

2종 (간편가입)

기준 : 주계약 가입금액 1억 | 단위: 원

나이	20년납	
	남자 (만 30세~66세)	여자 (만 30세~65세)
30	1,074,000	998,000
40	1,220,000	1,141,000
50	1,369,000	1,302,000
54	1,419,000	1,365,000

* 체증형 종신보험은 사망보험금이 증가하는 대신 표준형에 비해 보험료가 비쌀 수 있음.

* 상기내용은 요약된 자료로 보험계약체결 전 반드시 약관 및 상품설명서를 확인하시기 바랍니다.

* 모집인 교육용 자료로 고객 및 제3자에게 무단 배포, 공개, 전달하는 행위를 금지합니다.

*GA운영팀-2026-001 | 상품 2601-C022 | 소보험약-26012804 | 준법감시 SA 2026-27(2026.01.28~상품개정 전일까지)

모집인 교육용
14 / 30

MAX 종신보험 세븐 하이픽

무배당/해약환급금 일부지급형(2601)

구분	일반가입	간편가입
상품유형	해약환급금 일부지급형	
적용이율	10년 이내 2.5% / 10년 초과 1.8%	
보장내용 (사망보험금)	경과기간 별 계단식 사망보험금 체증(5년 이상부터 20년 동안 매년 20% 체증) 25년 이후 가입금액의 500% 보장	
저해약환급금 구조	해약환급금 = 이미 납입한 보험료(기납입보험료) X 해약환급률	
보험기간	종신	
납입기간	20년납	
가입나이	남자 만 15~61세 여자 만 15~62세	남자 30~66세 여자 30~65세
납입면제	질병 및 재해 50% 이상	재해 50% 이상
전환특약	연금전환특약(거치형), 종신전환특약	연금전환특약(거치형)

최대 가입 한도

일반가입형

1,000만원 ~ **최대 10억**

간편가입형

법인 : 500만 ~ **최대 10억**
개인 : 500만 ~ **최대 5억**

주요 기능

연금 전환

(7년 이후 / 일반, 간편)

종신 전환

(납입기간 이후 / 일반가입)

* 체증형 종신보험은 사망보험금이 증가하는 대신 표준형에 비해 보험료가 비쌀 수 있음.

* 상기 내용은 요약된 자료로 보험계약 체결 전 반드시 약관 및 상품설명서를 확인하시기 바랍니다.

* 모집인 교육용 자료로 고객 및 제3자에게 무단 배포, 공개, 전달하는 행위를 금지합니다.

* GA운영팀-2026-001 | 상품 2601-C022 | 소보험약-26012804 | 준법감시 SA 2026-27(2026.01.28~상품개정 전일까지)

모집인 교육용
15 / 30

MAX 경영인 정기보험 탐픽!

무배당/해약환급금 일부지급형(2601)

법인의 라이프사이클 **맞춤형 보장** 플랜

사망보험금 체증형 10년 이후부터 매년 가입 금액 10% 체증

Top

사망보험금 **조기 체증**
높은 수준의 해약환급률

Option

정기보험에서 **종신보험**으로
급할 땐 보험계약대출

Pension

법인라이프사이클에 최적화
빛나는 노후를 위해 **연금전환**까지

일반가입

81.8%

간편가입

82.0%

*상세 내용은 (참고페이지 언급) 환급률 예시표 참고
기준 : 50세 남자, 가입금액 1억원, 전가입 5년 경과시점 해약환급률



*상기 내용은 요약된 자료로 보험계약 체결 전 반드시 약관 및 상품설명서를 확인하시기 바랍니다.

*모집인 교육용 자료로 고객 및 제3자에게 무단 배포, 공개, 전달하는 행위를 금지합니다.

*GA운영팀-2026-001 | 상품 2601-C022 | 소보험약-26012804 | 준법감시 SA 2026-27(2026.01.28~상품개정 전일까지)

모집인 교육용
16 / 30

MAX 경영인 정기보험 탐픽스

무배당/해약환급금 일부지급형(2601)

설계 예시 : 50세 남자, 일반가입, 90세 만기, 전기납, 가입금액 1억원

CEO의 갑작스런 부재 대비

사망보험금 조기 체증 높은 수준의 해약환급률

4억

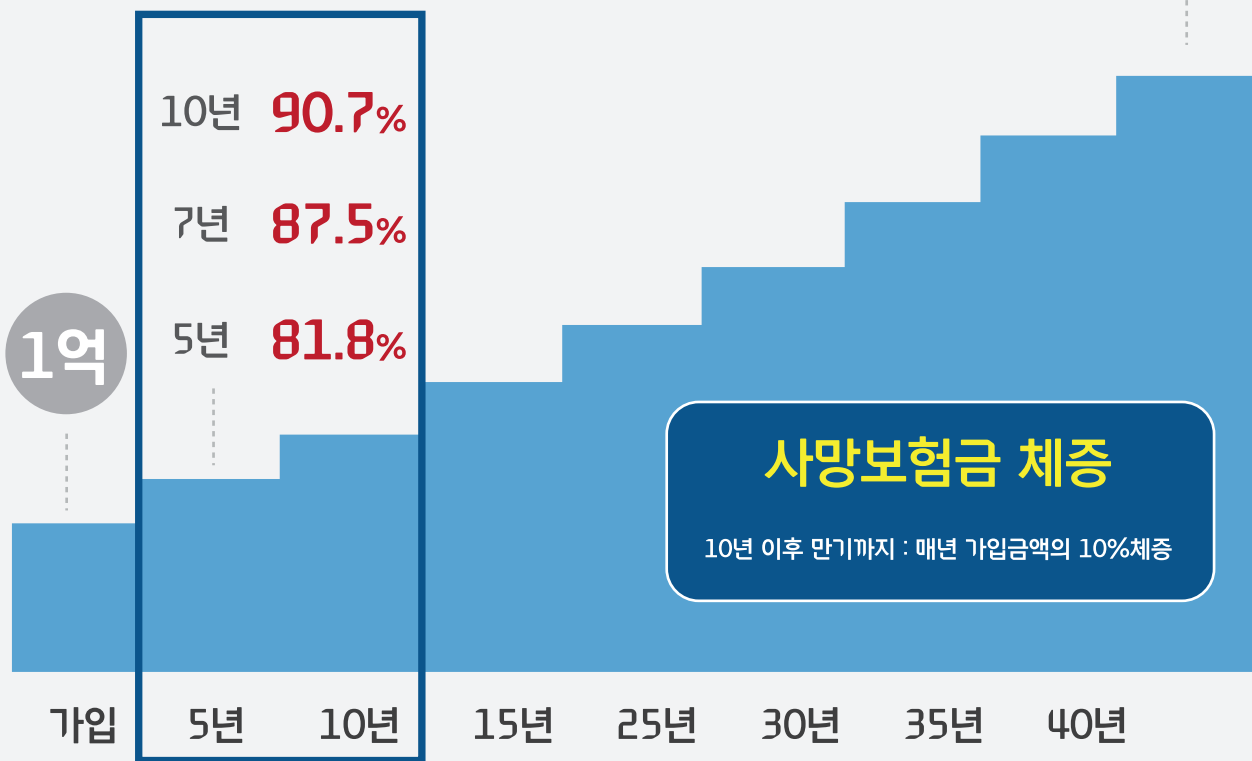

* 상기 내용은 요약된 자료로 보험계약 체결 전 반드시 약관 및 상품설명서를 확인하시기 바랍니다.

* 모집인 교육용 자료로 고객 및 제3자에게 무단 배포, 공개, 전달하는 행위를 금지합니다.

* GA운영팀-2026-001 | 상품 2601-C022 | 소보험약-26012804 | 준법감시 SA 2026-27(2026.01.28~상품개정 전일까지)

모집인 교육용
17 / 30

MAX 경영인 정기보험 탐픽스

무배당/해약환급금 일부지급형(2601)

보험료 예시

기준 : 보험가입금액 1억원, 전가납, 90세 만기 | 단위 : 원

구분	남자		여자	
	일반가입	간편가입	일반가입	간편가입
30세	415,000	31세~ 가입가능	294,000	31세~ 가입가능
40세	427,000	595,000	302,000	471,000
50세	437,000	609,000	308,000	481,000
60세	443,000	621,000	312,000	486,000

환급률 예시

기준 : 50세 남자, 가입금액 1억원, 전가납

구분		일반가입	간편가입
해약환급률 (%)	3년	35.6%	36.1%
	5년	81.8%	82.0%
	7년	87.5%	87.5%
	10년	90.7%	91.1%
	20년	88.2%	90.0%
	30년	74.4%	79.7%

최대 가입 한도

일반가입	간편가입
최소 5천만원~ 40억 (60세 초과 20억)	최소 5천만원~ 30억 (60세 초과 15억)

* 상기내용은 요약된 자료로 보험계약 체결 전 반드시 약관 및 상품설명서를 확인하시기 바랍니다.

* 모집인 교육용 자료로 고객 및 제3자에게 무단 배포, 공개, 전달하는 행위를 금지합니다.

* GA운영팀-2026-001 | 상품 2601-C022 | 소보험약-26012804 | 준법감시 SA 2026-27(2026.01.28~상품개정 전일까지)

모집인 교육용
18 / 30

MAX 경영인 정기보험 탐픽

무배당/해약환급금 일부지급형(2601)

보험료 및 해약환급금 조건표

일반가입

기준 : 가입금액 1억원, 남자, 전기납 | 단위 : 원

구분		가입나이						
		40세	45세	50세	55세	60세	65세	70세
납입보험료		427,000	432,000	437,000	440,000	443,000	447,000	458,000
최대 사망보험금		500,000,000	450,000,000	400,000,000	350,000,000	300,000,000	250,000,000	200,000,000
환급률 (%)	1년	0.0%	0.0%	0.0%	0.0%	0.0%	0.0%	0.0%
	3년	35.4%	35.6%	35.6%	35.4%	34.6%	32.6%	28.8%
	5년	82.6%	82.5%	81.8%	80.5%	78.0%	72.9%	63.3%
	7년	89.0%	88.6%	87.5%	85.8%	82.7%	76.8%	65.0%
	10년	92.4%	91.9%	90.7%	88.9%	85.3%	78.0%	63.1%
	15년	92.0%	91.3%	89.7%	86.9%	81.3%	69.2%	45.2%
	20년	92.3%	90.9%	88.2%	83.0%	71.7%	48.4%	

간편가입

기준 : 가입금액 1억원, 남자, 전기납 | 단위 : 원

구분		가입나이						
		40세	45세	50세	55세	60세	65세	70세
납입보험료		595,000	603,000	609,000	615,000	621,000	631,000	660,000
최대 사망보험금		500,000,000	450,000,000	400,000,000	350,000,000	300,000,000	250,000,000	200,000,000
환급률 (%)	1년	0.0%	0.0%	0.0%	0.0%	0.0%	0.0%	0.0%
	3년	35.9%	36.0%	36.1%	35.7%	34.7%	32.5%	27.8%
	5년	82.9%	82.5%	82.0%	80.6%	77.7%	72.2%	60.8%
	7년	89.0%	88.3%	87.5%	85.7%	82.4%	76.1%	62.8%
	10년	92.6%	91.9%	91.1%	89.2%	85.7%	78.5%	62.9%
	15년	92.4%	91.7%	90.6%	88.3%	83.3%	72.2%	48.4%
	20년	93.0%	91.9%	90.0%	85.7%	75.9%	53.9%	

* 상기내용은 요약된 자료로 보험계약 체결 전 반드시 약관 및 상품설명서를 확인하시기 바랍니다.

* 모집인 교육용 자료로 고객 및 제3자에게 무단 배포, 공개, 전달하는 행위를 금지합니다.

* GA운영팀-2026-001 | 상품 2601-C022 | 소보험약-26012804 | 준법감시 SA 2026-27(2026.01.28~상품개정 전일까지)

모집인 교육용
19 / 30

MAX 종신보험 원픽

무배당/해약환급금 일부지급형(2601)

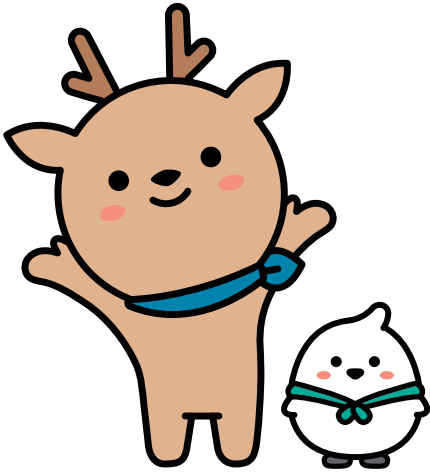

사망보장부터

ONE PICK!

목적자금까지 한 번에 픽!

(5년납 10년시점)

120.4%

최소가입금액

1,000만원 : 일반

1,000만원 : 간편



완납시점

96.9%

10년시점

120.4%

일반 최대가입

남 55세 여 60세

간편 최대가입

남 53세 여 56세



완납시점

100%

10년시점

117.5%

일반 최대가입

남 62세 여 66세

간편 최대가입

남 60세 여 65세

*체증형 종신보험은 사망보험이 증가하는 대신 표준형에 비해 보험료가 비쌀 수 있음.

*본 상품은 종신보험(보장성)입니다. 은행의 예 적금과는 다른 상품이며, 저축(연금) 목적에는 적합하지 않습니다.

*상기 내용은 요약된 자료로 보험계약체결 전 반드시 약관 및 상품설명서를 확인하시기 바랍니다.

*모집인 교육용 자료로 고객 및 제3자에게 무단 배포, 공개, 전달하는 행위를 금지합니다.

*GA운영팀-2026-001 | 상품 2601-C022 | 소보험약-26012804 | 준법감시 SA 2026-27(2026.01.28~상품개정 전일까지)

모집인 교육용

20 / 30

MAX 종신보험 원픽

무배당/해약환급금 일부지급형(2601)

보험료 조건표

1종 (일반가입)

기준 : 주계약 가입금액 1천만원 | 단위: 원

나이	5년납		7년납	
	남자 (만 15세~55세)	여자 (만 15세~60세)	남자 (만 15세~62세)	여자 (만 15세~66세)
20	151,500	148,500	113,300	111,100
30	158,300	154,900	118,400	115,800
40	166,200	162,300	124,300	121,400
50	175,500	170,900	131,500	127,900
60	-	181,100	140,300	135,700
66	-	-	-	141,900

2종 (간편가입)

기준 : 주계약 가입금액 1천만원 | 단위: 원

나이	5년납		7년납	
	남자 (만 30세~53세)	여자 (만 30세~56세)	남자 (만 30세~60세)	여자 (만 30세~65세)
30	162,900	158,600	121,900	118,600
40	171,300	166,400	128,200	124,500
50	181,100	175,600	135,800	131,400
60	-	-	145,400	139,600
65	-	-	-	144,700

*체증형 종신보험은 사망보험이 증가하는 대신 표준형에 비해 보험료가 비쌀 수 있음.

*본 상품은 종신보험(보장성)입니다. 은행의 예 적금과는 다른 상품이며, 저축(연금) 목적에는 적합하지 않습니다.

*상기 내용은 요약된 자료로 보험계약체결 전 반드시 약관 및 상품설명서를 확인하시기 바랍니다.

*모집인 교육용 자료로 고객 및 제3자에게 무단 배포, 공개, 전달하는 행위를 금지합니다.

*GA운영팀-2026-001 | 상품 2601-C022 | 소보험약-26012804 | 준법감시 SA 2026-27(2026.01.28~상품개정 전일까지)

모집인 교육용
21 / 30

MAX 종신보험 원픽

무배당/해약환급금 일부지급형(2601)

5년납 10년시점 **120.4%**

보험료

기준 : 보험가입금액 1천만원 | 단위: 원

5년납	1종 일반가입			2종 간편가입		
	30세	40세	50세	30세	40세	50세
남자	158,300	166,200	175,500	162,900	171,300	181,100
여자	154,900	162,300	170,900	158,600	166,400	175,600

환급률 예시 및 가입나이

5년납	완납	10년납	일반	간편
			최대 가입나이	
남자	96.9%	120.4%	55세	53세
여자			60세	56세

5년납 플랜

기준 : 일반가입 1천만원

남성	30세 (보험료 : 158,300원)			40세 (보험료 : 166,200원)		
항목	납입보험료	사망보험금	해약환급금/률	납입보험료	사망보험금	해약환급금/률
10년시점	9,498,000원	1,426만원	1,144만원 120.4%	9,972,000원	1,435만원	1,201만원 120.4%
20년시점		1,484만원	1,224만원 128.9%		1,494만원	1,288만원 129.1%
30년시점		1,521만원	1,315만원 138.4%		1,533만원	1,384만원 138.8%
여성	30세 (보험료 : 154,900원)			40세 (보험료 : 162,300원)		
항목	납입보험료	사망보험금	해약환급금/률	납입보험료	사망보험금	해약환급금/률
10년시점	9,294,000원	1,422만원	1,119만원 120.4%	9,738,000원	1,430만원	1,172만원 120.4%
20년시점		1,479만원	1,197만원 128.7%		1,487만원	1,258만원 129.1%
30년시점		1,516만원	1,286만원 138.4%		1,526만원	1,355만원 139.1%

*체증형 종신보험은 사망보험이 증가하는 대신 표준형에 비해 보험료가 비쌀 수 있음.

*본 상품은 종신보험(보장성)입니다. 은행의 예 적금과는 다른 상품이며, 저축(연금) 목적에는 적합하지 않습니다.

*상기 내용은 요약된 자료로 보험계약체결 전 반드시 약관 및 상품설명서를 확인하시기 바랍니다.

*모집인 교육용 자료로 고객 및 제3자에게 무단 배포, 공개, 전달하는 행위를 금지합니다.

*GA운영팀-2026-001 | 상품 2601-C022 | 소보험의-26012804 | 준법감시 SA 2026-27(2026.01.28~상품개정 전일까지)

모집인 교육용

22 / 30

MAX 종신보험 원픽

무배당/해약환급금 일부지급형(2601)

7년납 10년시점 **117.5%**

보험료

기준 : 보험가입금액 1천만원 | 단위: 원

7년납	1종 일반가입			2종 간편가입		
	30세	40세	50세	30세	40세	50세
남자	118,400	124,300	131,500	121,900	128,200	135,800
여자	115,800	121,400	127,900	118,600	124,500	131,400

환급률 예시 및 가입나이

7년납	완납	10년납	일반	간편
			최대 가입나이	
남자	100.0%	117.5%	62세	60세
여자			66세	65세

7년납 플랜

기준 : 일반가입 1천만원

남성	30세 (보험료 : 118,400원)			40세 (보험료 : 124,300원)		
항목	납입보험료	사망보험금	해약환급금/률	납입보험료	사망보험금	해약환급금/률
10년시점	9,945,600원	1,451만원	1,169만원 117.5%	10,441,200원	1,461만원	1,227만원 117.5%
20년시점		1,513만원	1,253만원 126.0%		1,524만원	1,318만원 126.2%
30년시점		1,555만원	1,349만원 135.6%		1,568만원	1,419만원 135.9%
여성	30세 (보험료 : 115,800원)			40세 (보험료 : 121,400원)		
항목	납입보험료	사망보험금	해약환급금/률	납입보험료	사망보험금	해약환급금/률
10년시점	9,727,200원	1,446만원	1,143만원 117.5%	10,197,600원	1,455만원	1,227만원 117.5%
20년시점		1,507만원	1,225만원 125.9%		1,517만원	1,318만원 126.2%
30년시점		1,548만원	1,319만원 135.5%		1,560만원	1,419만원 136.3%

*체증형 종신보험은 사망보험이 증가하는 대신 표준형에 비해 보험료가 비쌀 수 있음.

*본 상품은 종신보험(보장성)입니다. 은행의 예 적금과는 다른 상품이며, 저축(연금) 목적에는 적합하지 않습니다.

*상기 내용은 요약된 자료로 보험계약체결 전 반드시 약관 및 상품설명서를 확인하시기 바랍니다.

*모집인 교육용 자료로 고객 및 제3자에게 무단 배포, 공개, 전달하는 행위를 금지합니다.

*GA운영팀-2026-001 | 상품 2601-C022 | 소보험의-26012804 | 준법감시 SA 2026-27(2026.01.28~상품개정 전일까지)

모집인 교육용

23 / 30

MAX 핀트리플 양로저축보험

무배당(2404)

- 1 Triple 자산 설계!(평생사망보장 | 목적자금 | 연금선지급제도)
- 2 적용이율 주계약 2.2% / 종신사망보장특약 2.6%
- 3 최대 20년만기 양로저축보험 상품
- 4 종신사망보장특약 상품



저축과 사망보장 기능을 함께 갖춘 **양로저축보험!**

보험료 예시 가입기준: 주계약 5,000만원 | 종신사망보장특약 5,000만원 | 보험기간 10년만기(주계약) | 종신(특약), 납입기간 10년납

구분	남자			여자		
	30세	40세	50세	30세	40세	50세
주계약(저축성)	404,500원	405,000원	408,500원	403,500원	404,000원	405,500원
종신사망보장특약(보장성)	165,000원	200,000원	245,500원	150,500원	181,500원	221,500원
합계	569,500원	605,000원	654,000원	554,000원	585,500원	627,000원

* 상기 내용은 요약된 자료로 보험계약 체결 전 반드시 약관 및 상품설명서를 확인하시기 바랍니다.

* 모집인 교육용 자료로 고객 및 제3자에게 무단 배포, 공개, 전달하는 행위를 금지합니다.

* GA운영팀-2026-001 | 상품 2601-C022 | 소보협약-26012804 | 준법감시 SA 2026-27(2026.01.28~상품개정 전일까지)

모집인 교육용
24 / 30

해피콜(모니터링) 안내



유선 해피콜

인콜은 불가한, **예약콜** (원하는 날짜, 시간) 가능

발신번호 : 02-2037-3968~79 (랜덤)

스마트폰에 "**푸본현대생명**" 문구 나옴

모바일 해피콜 자동 발송 (미성년자 / 65세 이상 불가)

프로세스

고객님 카톡 접속 -> 본인 인증 -> 모바일 해피콜 진행

유효기간

고객님 수신 받은 날 포함 다음 날까지 진행 가능

유효기간 후 재발송 가능

재발송 후 동일하게 다음 날까지 진행 가능



* 모집인 교육용 자료로 고객 및 제3자에게 무단 배포, 공개, 전달하는 행위를 금지합니다.

*GA운영팀-2026-001 | 상품 2601-C022 | 소보협약-26012804 | 준법감시 SA 2026-27(2026.01.28~상품개정 전일까지)

모집인 교육용
25 / 30



푸본현대생명

고객센터 1577-3311(평일 09시~18시) | 홈페이지 www.fubonhyundai.com



공정거래위원회
CCM 인증획득

February business schedule

SUN	MON	TUE	WED	THU	FRI	SAT
1	2 · 청약서 스캔마감 · 소속지점변경 마감	3 · 수금마감	4 · 위촉 전산 (등록/서류) 마감	5 · 1차위촉일 · 자동이체 · 카드이체	6	7
8	9	10 · 자동이체 · 카드이체 · 신규점포등록	11 · 신계약심사마감	12 · 위촉 전산 (등록/서류) 마감	13 · 2차위촉일	14
15	16	17	18	19 · 자동이체 · 카드이체	20 · 신규점포등록	21
22	23 · 본인계약마감일 추가(D-4)	24 · 위촉 전산 (등록/서류) 마감	25 · 3차위촉일 · 수수료 프로모션 지급 · 자동이체 · 카드이체	26	27 · 당월실효간이 부활입금마감 · 해촉/수금 이관 마감	28

신계약 마감 시간



종이청약

18시까지(수납완료)
(수납은 총무, 스캔/지점장 가능)



모바일

·고객 : 22시까지(청약완료)
·FP : 23시까지(접수) 23시30분(수납)

업무 지원 번호



전화 상담

ARS 정보등록 : 080-860-8000
Help Desk : 080-860-1212
대표 콜센터 : 1577-3311



FAX

동의서 : 0505-106-0506
청약서 : 0505-106-0505

* 모집인 교육용 자료로 고객 및 제3자에게 무단 배포, 공개, 전달하는 행위를 금지합니다.

*GA운영팀-2026-001 | 상품 2601-C022 | 소보험약-26012804 | 준법감시 SA 2026-27(2026.01.28~상품개정 전일까지)

모집인 교육용
26 / 30

푸본현대생명 GA 카카오톡 채널

문의사항, GA 관련 정보 등을 쉽고 빠르게!



카카오톡 채널 추가 방법

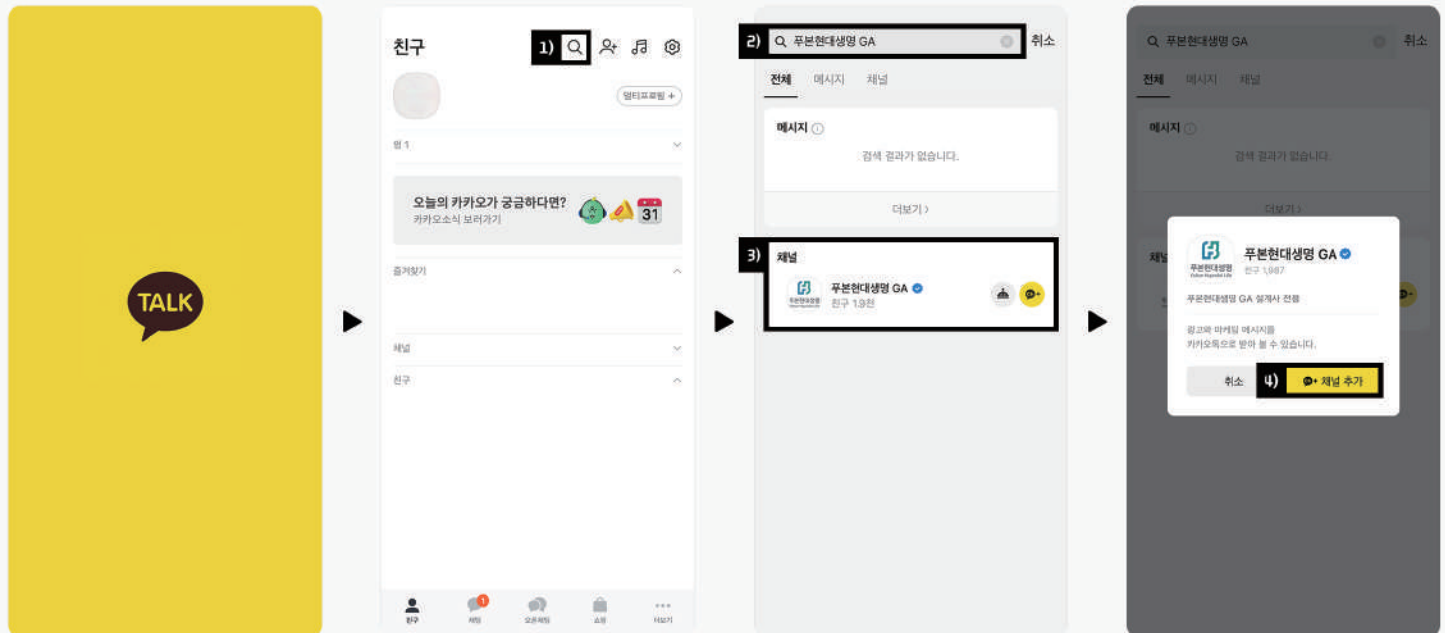

1) 카카오톡 실행하기

2) 우측 상단의 돋보기 클릭

3) [푸본현대생명 GA] 검색,
채널 찾기

4) 채널 추가 클릭

* 모집인 교육용 자료로 고객 및 제3자에게 무단 배포, 공개, 전달하는 행위를 금지합니다.

*GA운영팀-2026-001 | 상품 2601-C022 | 소보험약-26012804 | 준법감시 SA 2026-27(2026.01.28~상품개정 전일까지)

모집인 교육용
27 / 30

푸본현대생명은
탄탄한 내실을 바탕으로
고객님의 미래와 함께
성장하겠습니다.

History

- 2025.01**
대한민국 브랜드 명예의전당 건강보험 부문
푸본현대 건강보험 마이픽 수상
(산업정책연구원 주최, 산업통상자원부 후원)
- 2024.01**
소비자중심경영(CCM) 인증획득
(공정거래위원회 인증)
- 2022.06**
'2022 소비자민원평가대상' 생명보험부문 대상
(출처 : 소비자문제연구소)
- 2018.09**
푸본현대생명 출범 / 대만 푸본금융지주자회사 편입
- 2012.02**
현대라이프 출범 / 현대자동차그룹 편입
- 2003.04**
독십자생명 설립(대신생명보험(주) 보험계약 이전)

신용평가등급

(24년 8월 기준, 한국기업평가)

A⁺

보험금
지급여력비율

(24년 12월 기준)

157 %

퇴직연금
보유계약

(2024년 12월 기준)

7.5 조

수입보험료

(2024년 12월 기준)

1.1 조

출처 : 생명보험협회 경영통계, 자사 홈페이지 경영공시실

푸본현대생명은
튼튼한 글로벌 기업과
함께 합니다.

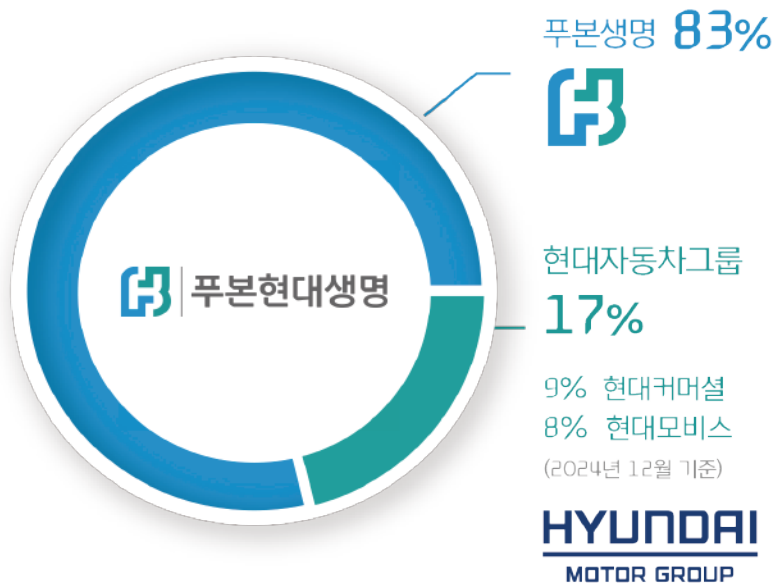

푸본금융지주

다양한 금융 계열사(보험·은행·증권·자산운용 등)
글로벌 금융 네트워크(아시아 9개국 진출)
대만 대표 이동통신사·홈쇼핑·미디어 계열사 보유

푸본생명

대만 대표 생명보험사
18년 9월 푸본현대생명 2,940억 유상증자,
19년 9월 우리금융지주 지분 4%(3,580억) 취득
21년 7월 푸본현대생명 4,580억 유상증자
23년 8월 3,925억 유상증자

현대자동차그룹

금융혁신의 아이콘 현대카드·현대캐피탈·현대
커머셜 계열사 보유

푸본금융지주(대만) Fubon Financial Holdings

(2024년 기준)



대만 내 2위 규모
금융지주회사



총 자산 규모
513조원



최고 우량 금융지주
(대만 내 수익성(EPS) 기준)

푸본생명(대만) Fubon Life

(2024년 기준)



총 자산 규모
264조원



총 수입보험료 기준
대만 시장점유율 2위



S&P's A-
Moody's A3

소비자를 위한 유의사항

필수 3대 기본 지키기 및 상담 준수사항

Step.1 (충분한)상품설명

활용자료

1. 상품안내장 & 상품설명서
(준법감시필 승인자료)
- 활용자료 자체 인쇄 문구 외
설계사 자필 메모 등 절대금지



Step.2 자필서명

자필서명 확인서류

1. 보험계약 청약서
(계약전 알릴의무사항 포함)
2. 상품설명서(회사보관용)
3. 개인신용정보처리동의서
4. 비교 안내확인서
5. 출금이체(보험료납입) 신청서
6. 변액보험 추가계약서류
(해당상품 가입시)
7. 상품소개를 위한 선택동의서

Step.3 서류전달

계약시점

1. 청약서부분
2. 상품설명서(계약자 보관용)
3. 보험약관
4. 보험증권(승낙 완료 후)

전자청약

1. 청약시 '핸드폰' 선택
2. 청약후 즉시 전달

금소법 6대 판매원칙

01~03 적합성/적정성 원칙 및 설명의무

소비자의 정보(재산상황/거래목적 등)를 확인하여
적합(적정)한 상품을 권유하여야 하며,
보험료보험금이나 위험보장의 범위, 수익 변동 가능성 등
상품의 중요사항을 금융소비자에게 설명하여야 합니다.

04 부당권유행위 금지

불확실한 사항에 대하여 단정적 판단을 제공하거나,
금융상품의 내용을 사실과 다르게 알리는 등의 행위를
해서는 안됩니다.

05 불공정영업행위 금지

금융상품판매업자등이 우월적 지위를 이용해 금융소비자의
권익을 침해하는 행위를 해서는 안됩니다.

예) 구속성 보험계약 등

06 허위/부당광고 금지

광고시 보험금 지급제한 사유, 투자에 따른 위험 등
중요사항을 반드시 포함해야 하며, 면책되거나 감액되는
사항을 부실하게 안내하여 제한없이 보장받거나 투자손실이
보전되는 것처럼 오만하게 하는 행위 등을 해서는 안됩니다.

* 모집인 교육용 자료로 고객 및 제3자에게 무단 배포, 공개, 전달하는 행위를 금지합니다.

*GA운영팀-2026-001 | 상품 2601-C022 | 소보험의-26012804 | 준법감시 SA 2026-27(2026.01.28~상품개정 전일까지)

모집인 교육용
30 / 30