

# 농협레터

2026  
02

**건강플러스NH통합보험** (무배당)\_2601

**핑크케어NH건강보험** (무배당)

**스텝업700NH종신보험** (해약환급금일부지급형, 무배당)

함께 키우는 건강,  
농협생명과 준비하세요.



※ 심의번호 : 준법(상품교육)202601-004

※ 본 자료는 사내 교육용이므로 외부에 배포 또는 고객에게 제시할 수 없습니다.

# 2026년 2월 농협생명 주력 상품 라인업



구분	상품명		가입나이		카드납	주요내용
			최소	최대		
 건강	건강플러스 NH통합보험 _2601	일반	만15	80	○	<ul style="list-style-type: none"> <li>• 100세시대 암치료 플랜</li> <li>• 2대주요질병(뇌혈관질환, 심질환) 수술 보장</li> <li>• 2대주요질병(간 · 췌장, 폐질환) 수술 보장</li> <li>• 헬스케어 서비스 제공</li> <li>• 최소보험료 인하 2만원</li> </ul>
		간편	20	80		
	핑크케어 NH건강보험	일반	15	80	○	<ul style="list-style-type: none"> <li>• 여성 주요 발생 암을 보장</li> <li>• 유방암, 갑상선암, 여성생식기암 진단금 지급</li> <li>• 여성다빈도 질병(자궁근종 등) 보장</li> </ul>
		간편	20	80		
 종신/정기	스텝업700 NH종신보험	일반	만15	남62 여67	○	<ul style="list-style-type: none"> <li>• 환급률 7년 100%, 10년 107.7%</li> <li>• 사망보험금 체증 매년 20% (최대 700%)</li> </ul>
		간편	20	남57 여65		
	마이초이스 NH종신보험 (무배당)_2601	일반	만15	70	○	<ul style="list-style-type: none"> <li>• 10년납 10년시점 환급률 111.9%</li> </ul>
		간편	20	70		
	행복한NH 경영인정기보험	일반	남24 여30	70		<ul style="list-style-type: none"> <li>• 40세 남 간편가입 환급률 (사망보험금 10% 체증) 5년 83.2%, 7년 90.2%, 10년 94.1%</li> </ul>
		간편	남25 여27	70		

※ 심의번호 : 준법(상품교육)202601-004

※ 본 자료는 사내 교육용이므로 외부에 배포 또는 고객에게 제시할 수 없습니다.



## 100세시대 100세까지 암치료비 준비하셔야 안심이 돼요.

매년(연간 1회) **최대 100세 까지** 보험금 지급 가능!  
(100세 만기 가입시)

최초암 발생후 10년 경과해도  
새로운 원발암부터 **재발암·전이암**까지 든든하게!



어디서나 가까운 농협,  
건강도 가장 가까워서 지킵니다.

### 의료건강서비스 및 장례지원 서비스 제공

24

#### 건강관리 상담

24시간 365일  
연중무휴 건강상담 등



#### 의료편의 서비스

중입자치료 해외 컨시어지  
서비스 등

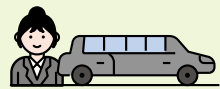

#### 장례지원 서비스

고급 리무진 차량 제공 및  
전담장례지도사 케어 등

※ 회사가 정한 서비스 부가 기준을 충족하고 서비스신청서(정보조회동의서)를 제출한 경우에 제공됩니다.  
※ 서비스 제공은 제휴업체에서 제공하는 서비스로 관련된 모든 책임은 제휴업체에 있습니다.  
※ 다만, 본 서비스는 대내외환경 변화로 인해 향후 내용 및 제공방법이 변경되거나 중단될 수 있습니다.

더 강력해진 농협 암주요치료비  
보장은 만기까지 더 길게 보험료는 더 가볍게



### 보험료 예시

기준 : 40세, 해약환급금 미지급형, 1형(일반가입형) 20년납, 100세만기, 월납

상품명	가입금액	남자	여자
주계약	100만원	1,820원	1,580원
암주요치료특약(연1회)(무배당)_DW 해약미지급형 1형(일반)	1,500만원	32,550원	31,800원
기타피부암갑상선암주요치료특약(연1회)(무)_DW 해약미지급 1형(일반)	300만원	450원	780원
항암중입자방사선치료특약(무배당)_DW 해약미지급형 1형(일반)	5,000만원	1,950원	1,350원
합계보험료		36,770원	35,510원



## 100세시대 100세까지 수술·약물·방사선치료를 각각 보장받자!

**상급종합병원(국립암센터포함)암주요치료특약**  
(치료별연간1회)(무배당)\_DW

상급종합병원 또는 국립암센터에서  
'암 또는 대장점막내암 주요치료'시  
**암수술·항암약물치료·항암방사선치료 각각 보장!**  
(연 최대 3회까지)



암수술

&



항암 약물 치료  
(호르몬 치료 제외)

&



항암 방사선 치료

**치료별 각각 보장하여  
연 최대 3회까지!**





## 한국인의 주요 사망원인 암, 심장, 뇌혈관등 순환계질환 보장

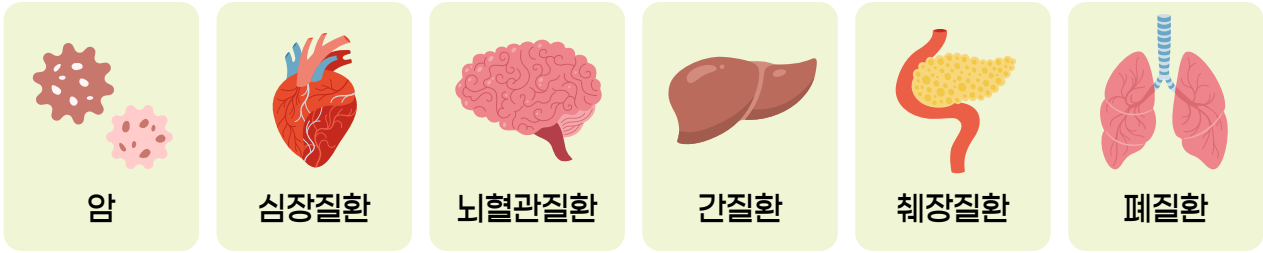

### 주계약 및 특약

주계약/ 특약명	가입금액
• 주계약	100만원
• 상급종합병원암주요치료특약(치료별 연1회)	1,000만원
• 상급종합병원기갑암주요치료특약(치료별연1회)	200만원
• 비급여암주요치료특약(연1회,10년)	1,000만원
• 비급여기갑암주요치료특약(연1회,10년)	200만원
• 특정항암호르몬약물허가치료비	3,000만원
• 뇌혈관·허혈성심질환주요치료(연1회,10년)	1,000만원
• 2대주요질병(뇌혈관질환, 심질환)수술	1,000만원
• 2대주요질병(간 · 췌장질환, 폐질환)수술	1,000만원

### 보험료

기준 : 해약환급금 미지급형, 1형(일반가입형), 20년납, 100세만기, 월납, 단위 : 원

남자			여자		
40세	50세	60세	40세	50세	60세
54,261	65,853	77,635	43,123	45,326	45,868

## 한국인의 약 40.5% 3대 질병으로 사망!

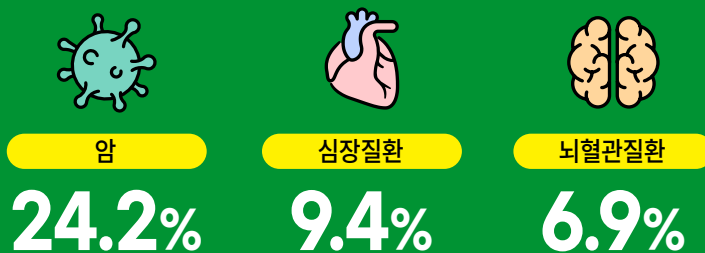

[출처: 통계청, 2023년 사망원인통계 결과, 24. 10. 4 발표]

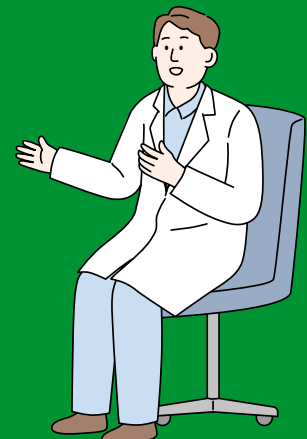

※ 심의번호 : 준법(상품교육)202601-004

※ 본 자료는 사내 교육용이므로 외부에 배포 또는 고객에게 제시할 수 없습니다.

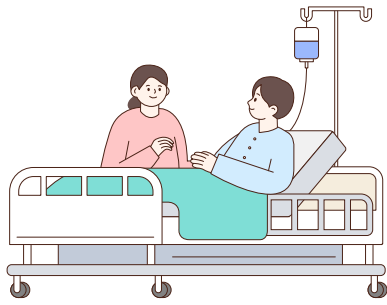

## 100세시대 수술비와 입원급여금 실속있게 준비하자!

첫날부터 입원일수 1일당 5만원 입원급여금 지급  
(1회입원당 120일 한도, 가입금액 5천만원)

### 수술의 경중에 따라 알차게 보장하는 농협생명 급여수술 특약

구분		가입금액	보험기간	납입기간
주계약	건강플러스NH통합보험(무배당)_2601 해약미지급형 1형(일반가입형)	100만원	100세	20년
선택특약	첫날부터입원특약(무배당)_DW 해약미지급형 1형(일반)	5,000만원	100세	20년
	급여수술[기본]특약(갱신형,무배당)_DW 1형(일반)20년갱신	1,000만원	20년 갱신	20년 (최대100세)
	급여수술[방법]특약(갱신형,무배당)_DW 1형(일반)20년갱신	1,000만원	20년 갱신	20년 (최대100세)
	급여수술[원인]특약(갱신형,무배당)_DW 1형(일반)20년갱신	1,000만원	20년 갱신	20년 (최대100세)

### 보험료

기준 : 해약환급금 미지급형, 1형(일반가입형), 20년납, 100세만기, 월납, 단위 :원

남자			여자		
40세	50세	60세	40세	50세	60세
37,320	49,570	65,260	42,180	52,840	61,780

## 나이가 들수록 점점 늘어나는 의료비와 질병들!

1인당 연평균 진료비

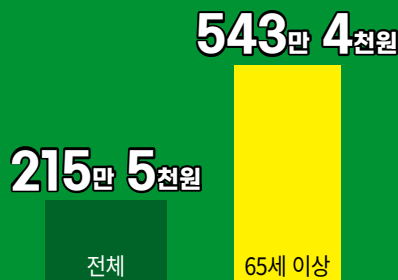

65세 이상 만성질환 보유 개수

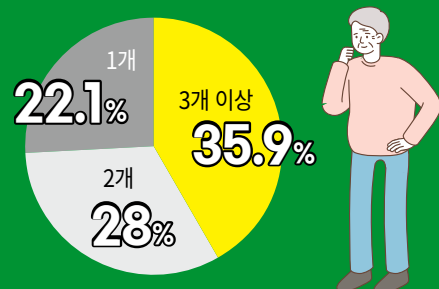

[출처: 2023 건강보험통계연보, 건강보험심사평가원, 2024/ 2023년도 노인실태조사, 보건복지부, 한국보건사회연구원, 2023. 11월 발표]

※ 심의번호 : 준법(상품교육)202601-004

※ 본 자료는 사내 교육용이므로 외부에 배포 또는 고객에게 제시할 수 없습니다.

# 수술의 경중에 따라 알차게 보장하는 농협생명 급여수술 특약

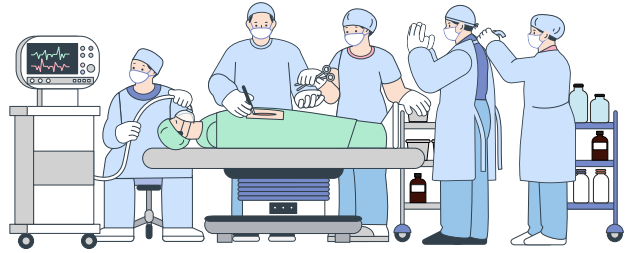

가입금액 : 1천만원 기준

구분	지급사유	지급금액	비고
급여수술 [기본]특약	‘수술보장 대상 질병 및 재해’로 2일 이상 입원하여 ‘급여수술’을 받았을 때(입원 1회당 1회 한)	1회당 20만원	
	‘수술보장 대상 질병 및 재해’로 통원하여 ‘급여수술’을 받았을 때 (통원 1회당 1회한, 동일수술코드 당 연간 3회한)	1회당 10만원	
급여수술 [방법]특약	2일 이상 입원 또는 통원하여 ‘주요급여수술1 (장기이식, 뇌 및 심장 주요수술)’을 받았을 때 (입원 또는 통원 1회당 1회, 동일수술코드당 연간 1회한)	1회당 1,000만원	(재해 이외의 원인으로 지급사유 발생시 가입후 1년간 보험금 50% 지급)
	2일 이상 입원 또는 통원하여 ‘주요급여수술2 (폐, 위 및 대장절제술, 간담체 복합수술 등)’을 받았을 때 (입원 또는 통원 1회당 1회, 동일수술코드당 연간 1회한)	1회당 600만원	
	2일 이상 입원 또는 통원하여 ‘주요급여수술3 (소장 절제술, 여성생식기 악성종양 수술, 뇌동맥류 색전술 및 뇌의 경피적 수술 등)’을 받았을 때 (입원 또는 통원 1회당 1회, 동일수술코드당 연간 1회한)	1회당 200만원	
	2일 이상 입원 또는 통원하여 ‘주요급여수술4(충수(맹장) 수술, 자궁외 임신수술, 관절 치환술 등)’을 받았을 때 (입원 또는 통원 1회당 1회, 동일수술코드당 연간 1회한)	1회당 100만원	
급여수술 [원인]특약	‘암’ 또는 ‘대장점막내암’으로 2일 이상 입원 또는 통원하여 ‘급여수술’을 받았을 때(연간 1회한)	200만원	(가입후 1년간 보험금 50% 지급)
	‘뇌질환’으로 2일 이상 입원 또는 통원하여 ‘급여수술’을 받았을 때(연간 1회한)	200만원	
	‘심장질환’으로 2일 이상 입원 또는 통원하여 ‘급여수술’을 받았을 때(연간 1회한)	200만원	
	‘4대질환’으로 2일 이상 입원 또는 통원하여 ‘급여수술’을 받았을 때(연간 1회한)	100만원	
	‘기타피부암’, ‘갑상선암’, ‘제자리암’ 또는 ‘경계성종양’으로 2일 이상 입원 또는 통원하여 ‘급여수술’을 받았을 때(연간 1회한)	50만원	
	‘특정재해’로 2일 이상 입원 또는 통원으로 ‘급여수술’을 받았을 때(연간 1회한)	50만원	

## 급여수술 특약

(가입 후 1년 경과 기준, 가입금액은 1천만원 기준)

2일 이상 입원하여  
식도 악성종양 근치 수술  
및 식도 재건술(G011)

기본	원인	방법
20만	200만	600만

2일 이상 입원하여  
간질환을 원인으로  
복강경을 이용한  
주요 간절제술(H041)

기본	원인	방법
20만	100만	600만

2일 이상 입원하여  
복강경을 이용한  
충수(맹장)절제술  
(복합 진단단의 경우)(G211)

기본	방법
20만	100만

통원(당일입원 포함)으로  
수부골절수술(I287)

기본
10만

2일 이상 입원하여  
심근경색으로 인한  
관상동맥우회로 조성술(F041)

기본	원인	방법
20만	200만	1,000만

2일 이상 입원하여  
위 악성종양을 원인으로  
복강경을 이용한  
위전절제술(G071)

기본	원인	방법
20만	200만	600만

2일 이상 입원하여  
항경막 탈장수술(G190)

기본	방법
20만	100만



# 나를 기다리는 핑크빛 미래

여성이 준비해야 할 질병은 따로 있다?  
엄마와 딸이 함께 가입하는 보험



## 여성이 많이 걸리는 암은 다르니까

1인당 연평균 진료비

유방암 21.5%

갑상선암 19.8%

자궁체부 및 난소 5.2%

[출처 : 암종별 발생 현황 2021, 2024.01.03., 국가암정보센터]

여성 유방암 및 갑상선암 발생자수(2021)

유방암



28,720명  
(21.5%)

갑상선암



26,532명  
(19.8%)

[출처 : 성별 주요 암발생현황 2021, 2024.01.31, 국가암정보센터]

## 주계약만으로 유방암과 여성생식기암 보장

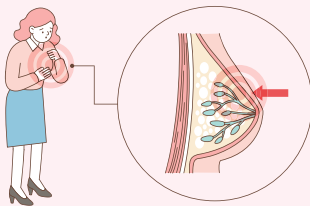

초기이외유방암 진단시  
최대 **1억원** 지급

\* '초기 유방암' 진단 확정 없이  
'초기이외 유방암'으로 최초 진단확정 시

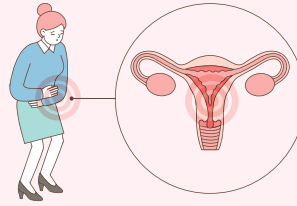

여성생식기암 진단 시  
최대 **1억원** 지급

(주계약 세부보장가입금액 2,000만원 기준, 최초1회한)

첫째

**유방암 & 생식기암 진단비 각각 최대 1억까지 보장!**

주계약 2,000만 (최대) 가입 기준, 유방암은 '초기이외 유방암' 진단확정시 (주계약 500만원부터 설계 가능)

둘째

**기가입자 첫회부터 주계약 보험료 2% 할인!**

기존 농협생명 기가입자 1년 이상 유지시 계약자 & 피보험자 모두 할인 적용

셋째

**(주계약) 당타사 한도 상관 없이 최대 1억까지 보장 가능!**

주계약 2,000만원 가입기준

## 핑크케어 추가 포인트

- 01 90일 면책기간 X, 1년 이내 감액기간 X**

기존 농협생명 암보험 가입자 중 1년 이상 유지 & 2종 암바로 보장형 가입시
- 02 일반암으로 진단 시 보험료 납입면제**

기타피부암, 갑상선암, 대장점막내암 제외. 주계약/특약보험료 모두 납입면제 단, 갑상선케어치료특약(무)\_F은 기타피부암, 중증 이외 갑상선암, 대장점막내암 제외
- 03 보험료 인상없이 최대 100세까지 보장**

※ 난임치료특약(기혼자용)만 갱신형 특약
- 04 최대 가입나이 20년납 68세, 15년납 80세**

1형(간편가입형)은 20세부터, 2형(일반가입형)은 15세부터 가입가능! (단, 일부 선택특약별로 최대 가입 나이 상이)

## 연령별 보험료

20년납, 100세만기, 월납, 주계약 가입금액 1천만원 기준, 유방암 & 생식기암 진단비 5천만원

나이		20세	30세	40세	50세	60세	68세
기본형	간편	24,300	27,400	28,700	24,500	19,500	15,800
	일반	19,800	21,900	22,600	19,400	15,600	12,700
암바로 보장형	간편	24,300	27,500	29,000	25,200	20,100	16,200
	일반	19,800	22,100	22,900	19,800	16,000	13,000

## 가입나이

구분	남자	여자
일반가입	만15세 ~ 62세	만15세 ~ 67세
간편가입	20세 ~ 57세	20세 ~ 65세

## 보험료의 선납

당월분을 제외하고  
최대 11개월분까지 가능

3개월분 이상의 보험료가 선납되는 경우  
「이 계약의 체결시점의 평균공시이율」로  
할인하여 이를 영수합니다.

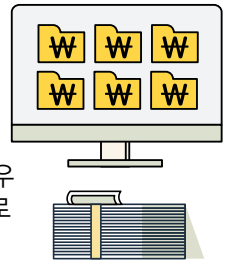

## 해약환급금 환급률 예시

기준 : 일반가입, 40세 남자, 가입금액 1,000만원, 단위:천원

경과기간	납입보험료	해약환급금	해약환급률
5년	9,996	5,997	60.0%
7년	13,994	13,994	100.0%
10년	19,992	21,531	107.7%
20년	39,984	43,476	108.7%
30년	39,984	44,138	110.3%

※ 천원미만 절사

※ 적용이율 : 10년이내 2.6%, 10년초과 1.75% (금리확정형)

전 연령 상품  
유형 구분 없이!  
해약환급률이  
모두 동일합니다!



## 사망보험금 매년 20% 체증(최대 30년)

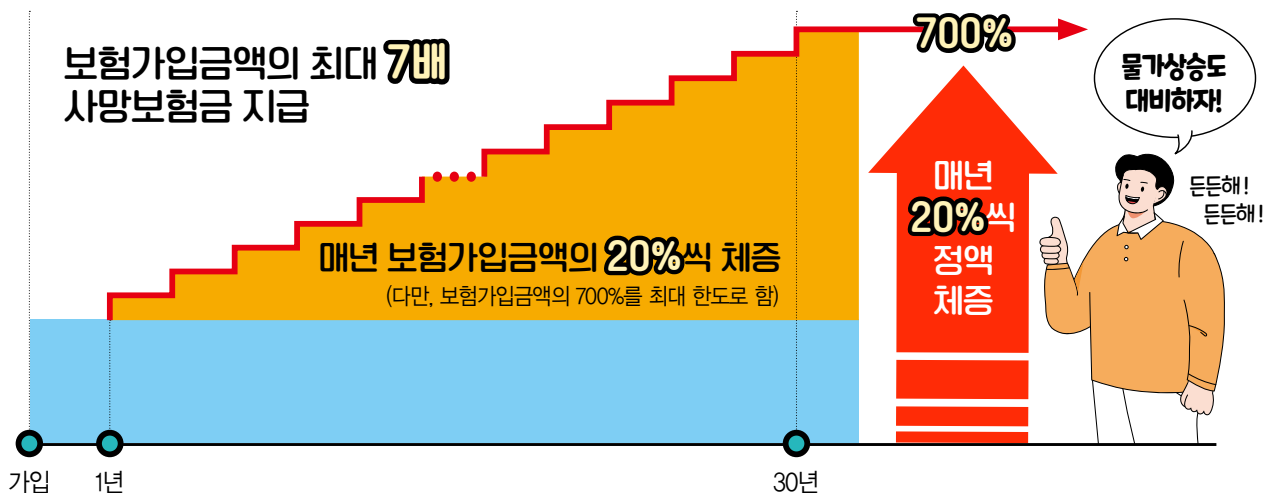

※ 체증형상품은 동일한 보험가입금액의 기본형 상품에 비해 일정기간 이후 사망보험금이 증가하는 특성이 있으나, 보험료가 상대적으로 높습니다.

※ 체증금액은 보험기간 중 매년 보험계약해당일을 기준으로 산정하며 매 1년간 확정하여 적용합니다.

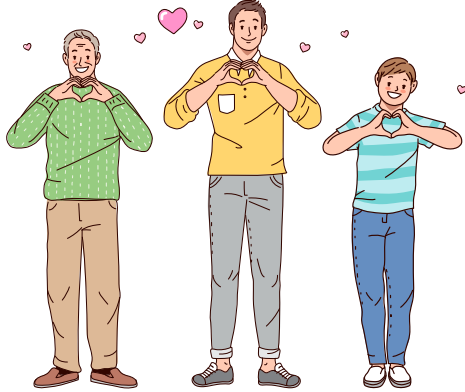

## 계약일로부터 7년 경과 후 연금전환 및 피보험자 변경 (사랑이음 전환) 가능

### 스텝업700NH종신보험 가입 7년차에 아들에게 피보험자 변경시 예시

※ 주계약 기준 : 스텝업700NH종신보험, 일반가입, 남자40세, 종신, 20년납, 월납, 주계약 가입금액 : 10,000만원, 단위 : 천원

경과 기간	납입 보험료	사망 보험금	해약 환급금	해약 환급률	7년시점 20세 아들에게 피보험자 변경 사랑이음전환 (일반가입)	경과 기간	납입 보험료	사망 보험금	해약 환급금	해약 환급률
3년	59,976	160,000	11,995	20.0%		3년	139,944	347,764	141,358	101.0%
4년	79,968	180,000	31,987	40.0%		5년	139,944	347,764	145,241	103.7%
5년	99,960	200,000	59,976	60.0%		10년	139,944	347,764	155,494	111.1%
6년	119,952	220,000	95,961	80.0%		15년	139,944	347,764	166,605	119.0%
7년	139,944	240,000	139,944	100.0%		20년	139,944	347,764	178,639	127.6%

※ 천원미만 절사

## 보험료 자동대출 납입

- ① 개념 : 2연체 말일까지 보험료가 미납된 경우 자동으로 보험계약대출이 발생되어 1회분 보험료가 수납되도록 하는 것
- ② 신청자 : 계약자
- ③ 접수방법 : 콜센터, 내방
- ④ 최초 자동대출 납입일로부터 1년을 최고한도로 하며, 그 이후에는 재신청 해야 합니다.

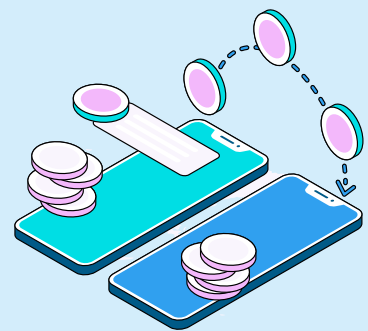

## 카드납 가능!

1회차 보험료와 계속 보험료 카드 납부 가능  
NH농협카드, 롯데카드, 현대카드, 비씨카드  
(단, 계약자와 카드명의자가 동일한 개인 계약의 경우)

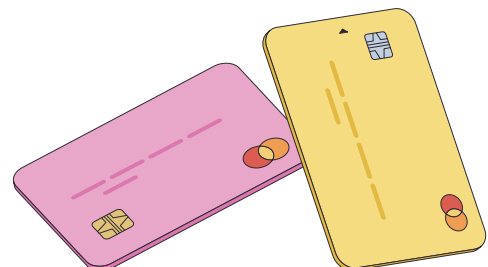



## 2월 영업일정표

신계약 마감 시간 종이청약 전산 수금마감 : 20시(마지막 영업일)  
전자청약 즉시출금 : 23시

일	월	화	수	목	금	토
					30 1차 위촉 전산 및 서류마감	31
1	2 1차 해촉 전산 및 서류마감	3	4 1차 위촉일	5 1차 해촉일	6 2차 위촉 전산 및 서류마감	7
8	9 2차 해촉 전산 및 서류마감	10	11 2차 위촉일	12 2차 해촉일	13	14
15	16	17	18	19	20 3차 위촉 전산 및 서류마감	21
22	23 3차 해촉 전산 및 서류마감	24	25 3차 위촉일 수금이관 전산 및 서류마감	26 3차 해촉일 수금이관 처리일	27	28

※ 심의번호 : 준법(상품교육)202601-004

※ 본 자료는 사내 교육용이므로 외부에 배포 또는 고객에게 제시할 수 없습니다.





본 자료는 **사내 교육용**이므로 외부에 배포 또는 고객에게 제시할 수 없습니다.



본 자료는 요약된 자료이므로 세부 내용은 상품설명서 및 약관을 참조하시기 바랍니다.



고객용 마케팅자료는 준법감시팀 승인을 받은 자료에 한하여 사용하시기 바랍니다.